cosiflor® VS2 - Montage Fensterflügel verklemmt mit Klemmträger K110
für Kunststoff-Fenster

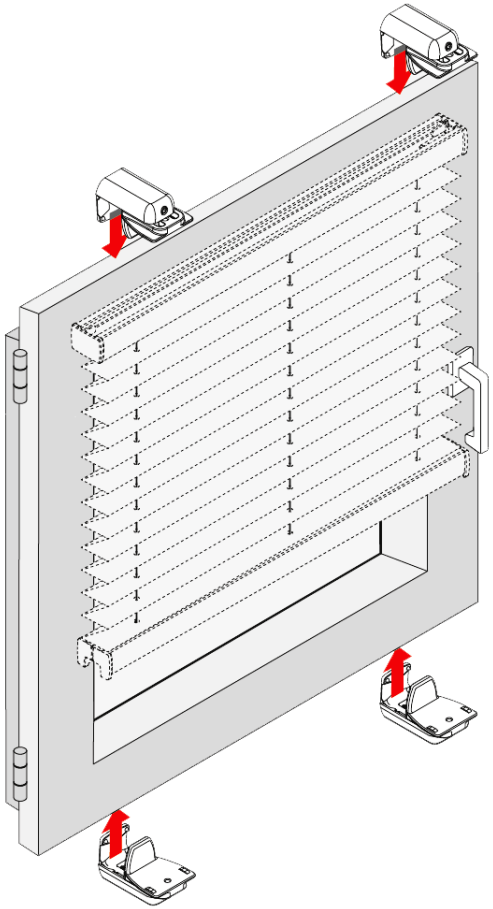

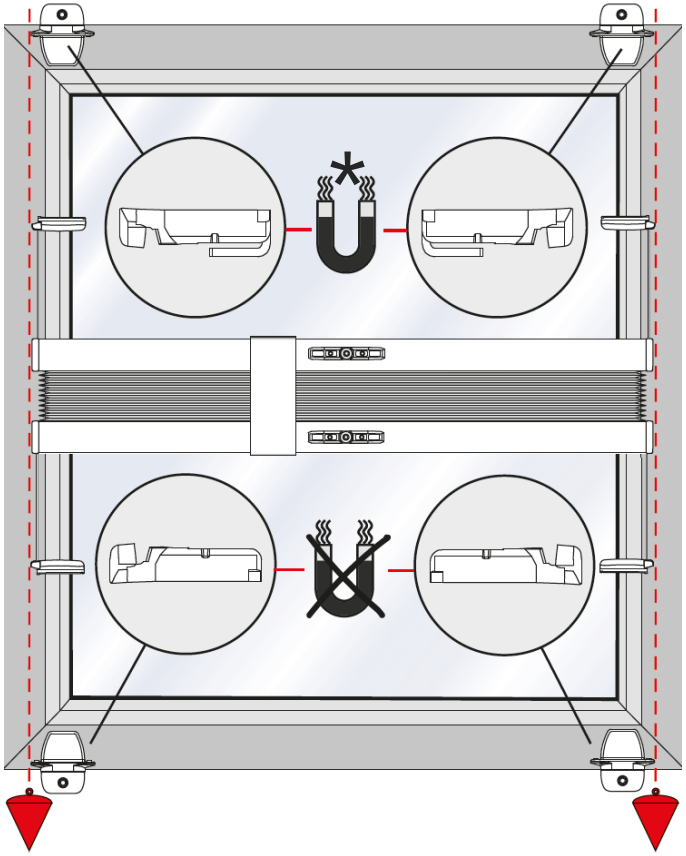

Für die Montage der Klemmträger Fensterflügel öffnen

*Optional - Wenn Sie die magnetische Verrastung bestellt haben. Bitte die magnetischen Spannschuhe OBEN befestigen!

cosiflor® VS2 - Montage Fensterflügel verklemmt mit Klemmträger K110
für Kunststoff-Fenster
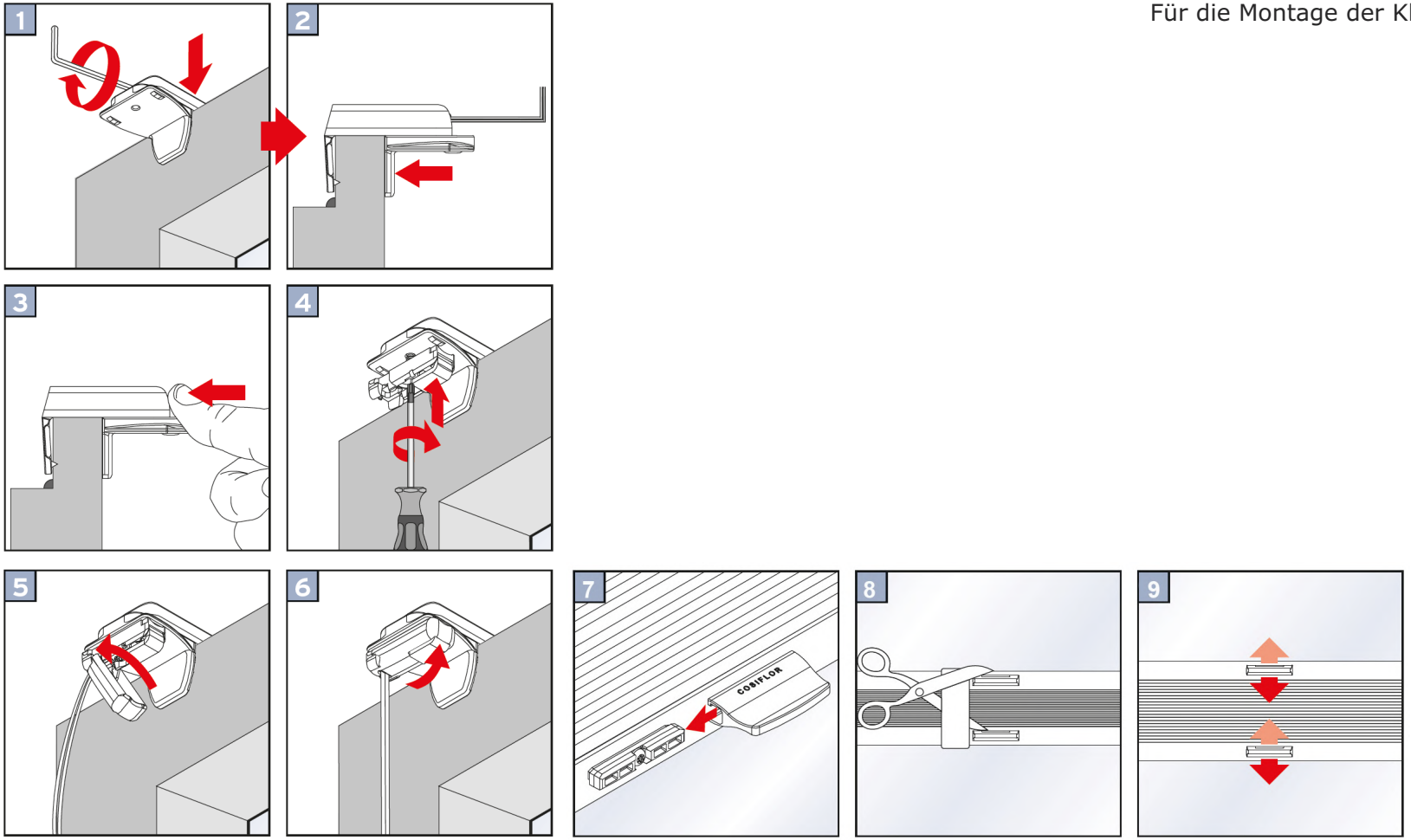
Für die Montage der Klemmträger Fensterflügel öffnen